Propozycja najmu/sprzedaży

1.

Nowa hala przemysłowa
Part – Logistik sp. z o.o. sp. k.
przy ul. Przemysłowej 10
w Ostrowcu Świętokrzyskim



1 500 m kw. nowa hala magazynowa

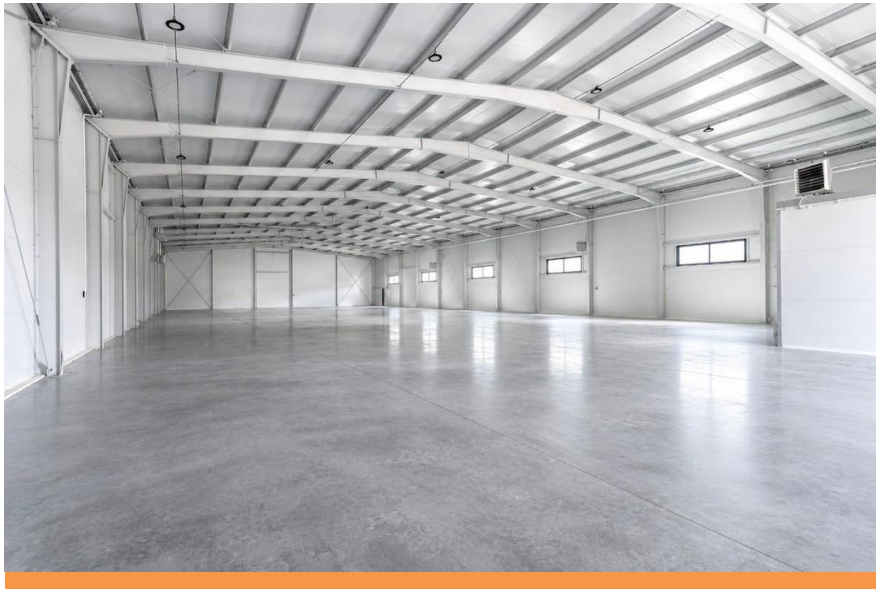



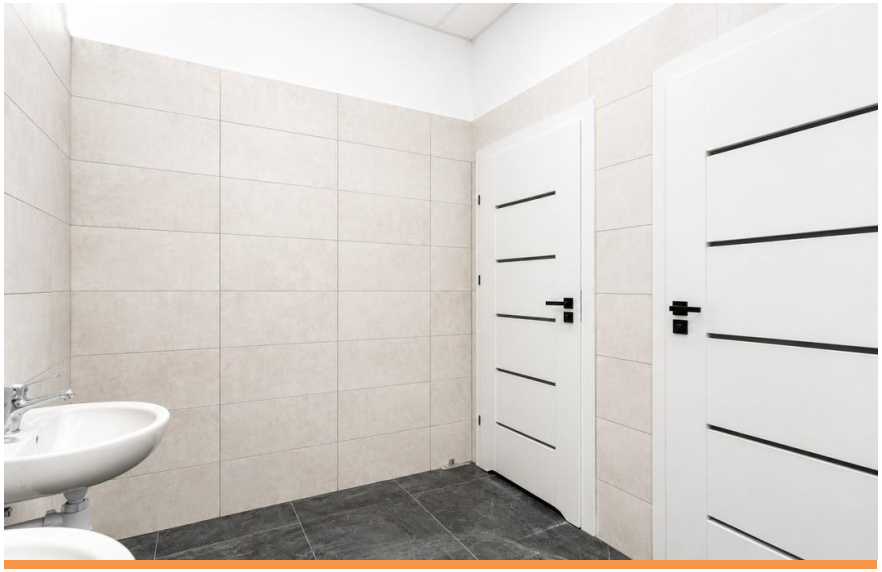

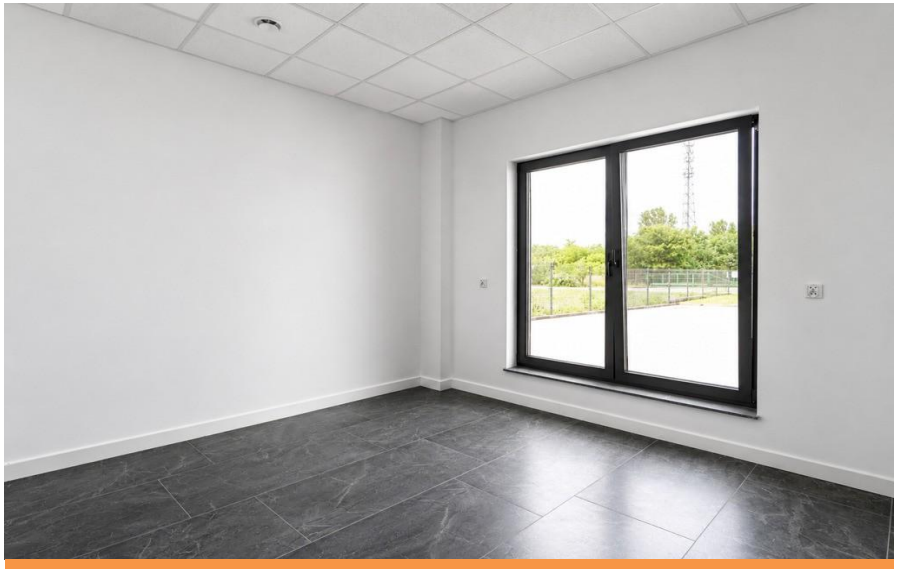

Orientacyjna, łączna miesięczna cena najmu: 39 000 zł
Cena sprzedaży: 6 500 000 zł



Wolne tereny inwestycyjne w sąsiedztwie nowej hali magazynowej
Cena sprzedaży 1,76 ha (Gmina) – 765.000,00 zł netto
Cena sprzedaży 1,2 ha(teren zgłoszony) – 754 600 zł netto

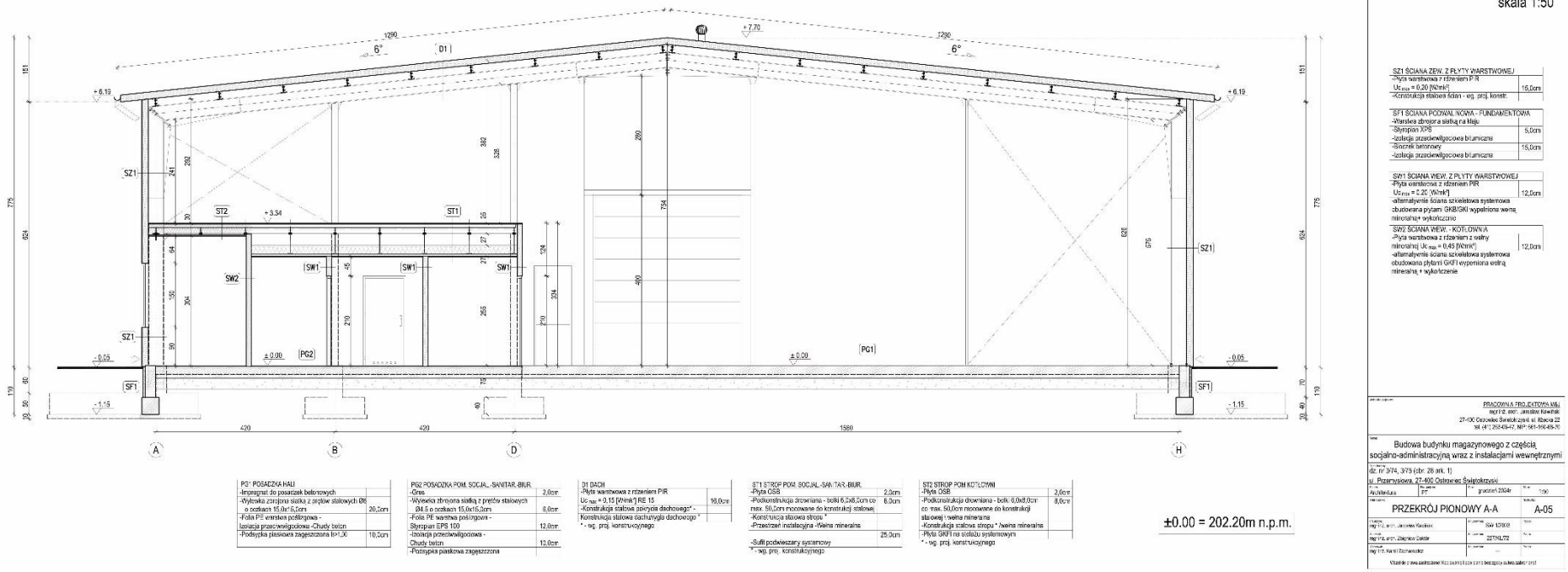

PODSTAWOWE PARAMETRY:

- powierzchnia całkowita – 1 500 m2
- powierzchnia hali – 1 410 m2
- powierzchnia biurowo-socjalna – 70 m2
- powierzchnia działki – 3 000m2
- powierzchnia podjazdu – 1 700 m2

SPECYFIKACJA HALI:

- konstrukcja stalowa izolacją termiczną
- wysokość w świetle – 5,75 m – 7,54 m
- brama z poziomu 0
- media: prąd, woda, gaz, światłowód
- ogrzewanie – nagrzewnice gazowe

CZĘŚĆ BIUROWO-SOCJALNA:

- nowoczesne pomieszczenia biurowe

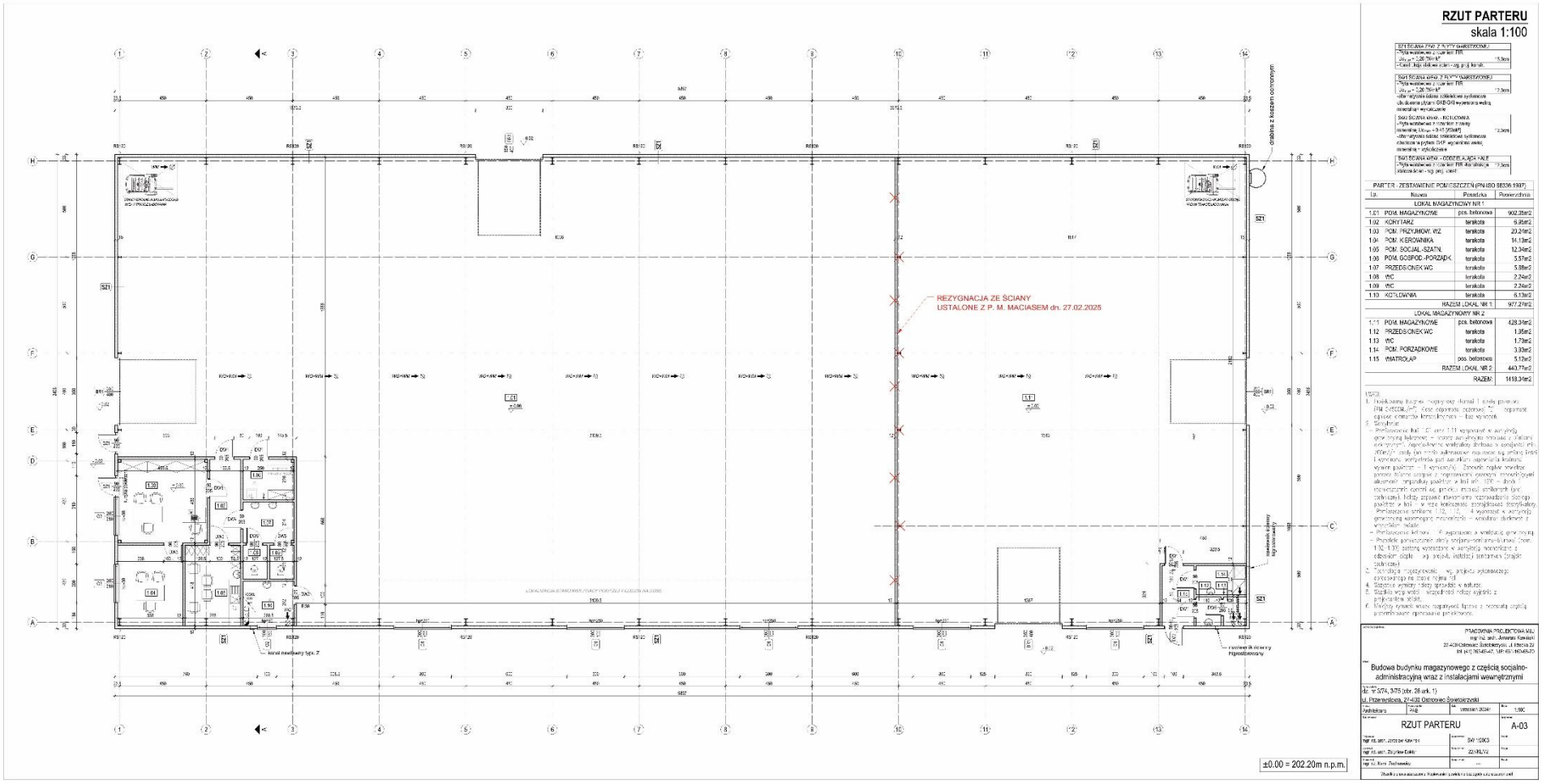

Parametry hali: 58,97 m (długość) x 24,66 m (szerokość)

Kontakt

Zbigniew Wesołowski
Urząd Miasta Ostrowca Świętokrzyskiego
ul. Głogowskiego 3/5
27-400 Ostrowiec Świętokrzyski

Telefon komórkowy: +48 605 869 555
T: +48 41 26 72 188
e-mail: wesolowski.zbigniew@um.ostrowiec.pl



www.um.ostrowiec.pl